

COBERTURA - REFEITÓRIO
ESCALA: 1/50

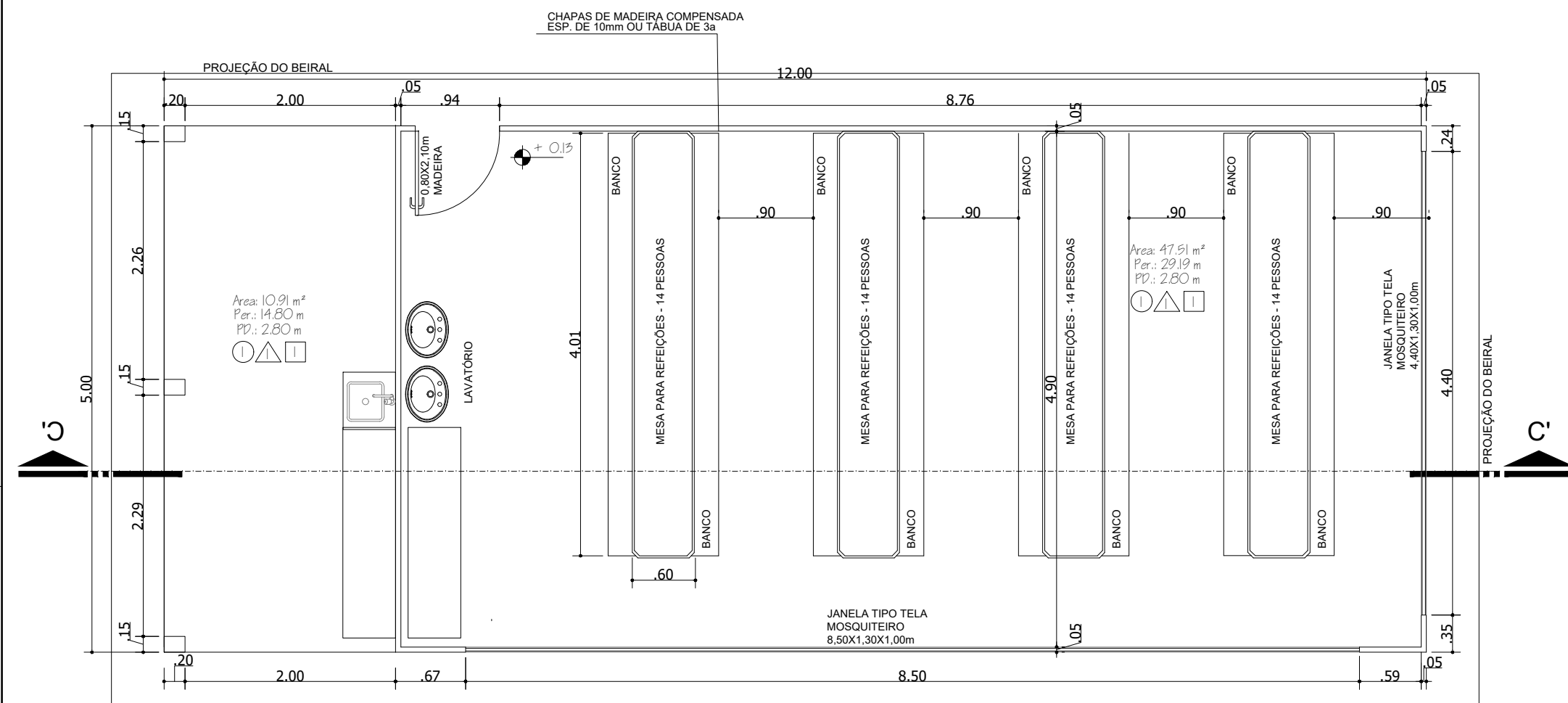

PLANTA BAIXA - REFEITÓRIO
ESCALA: 1/50 ÁREA A CONSTRUIR: 59,98 M²

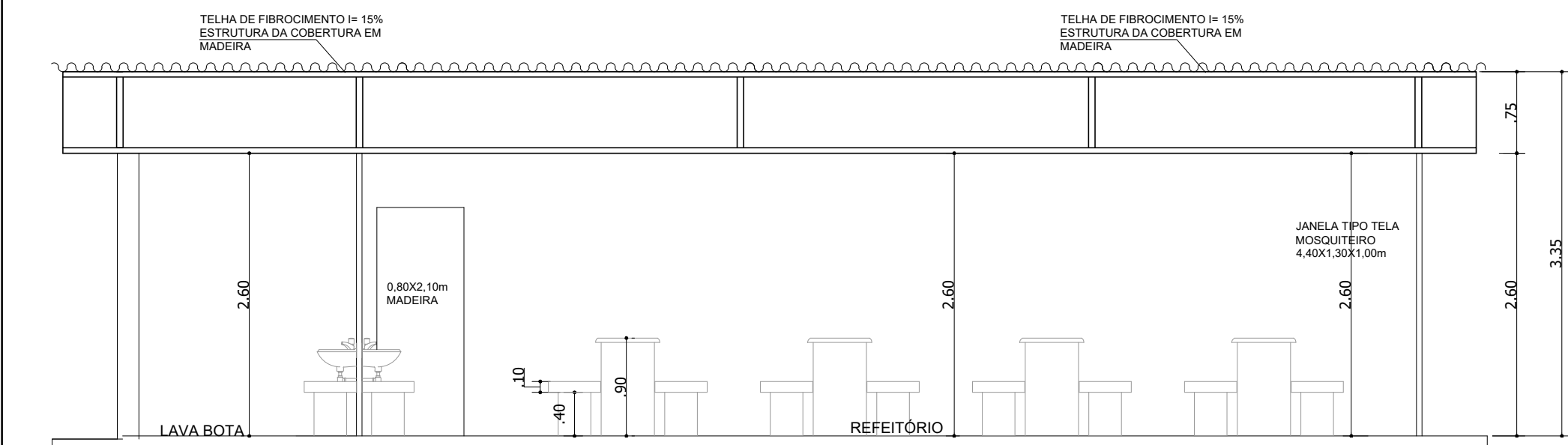

CORTE C'C'
ESCALA: 1/50

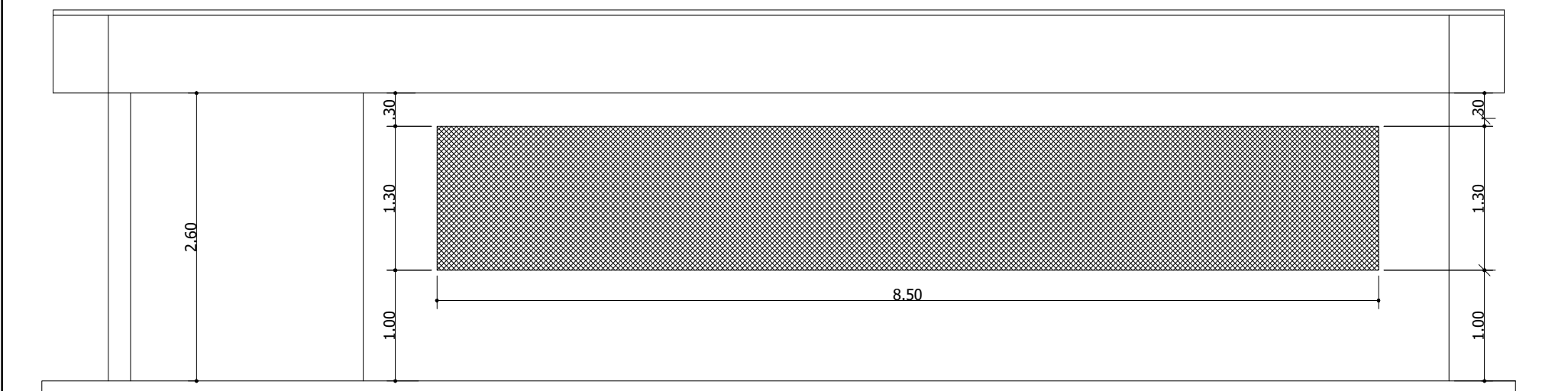

VISTA 03
ESCALA: 1/50



COBERTURA - ALMOXARIFADO
ESCALA: 1/50

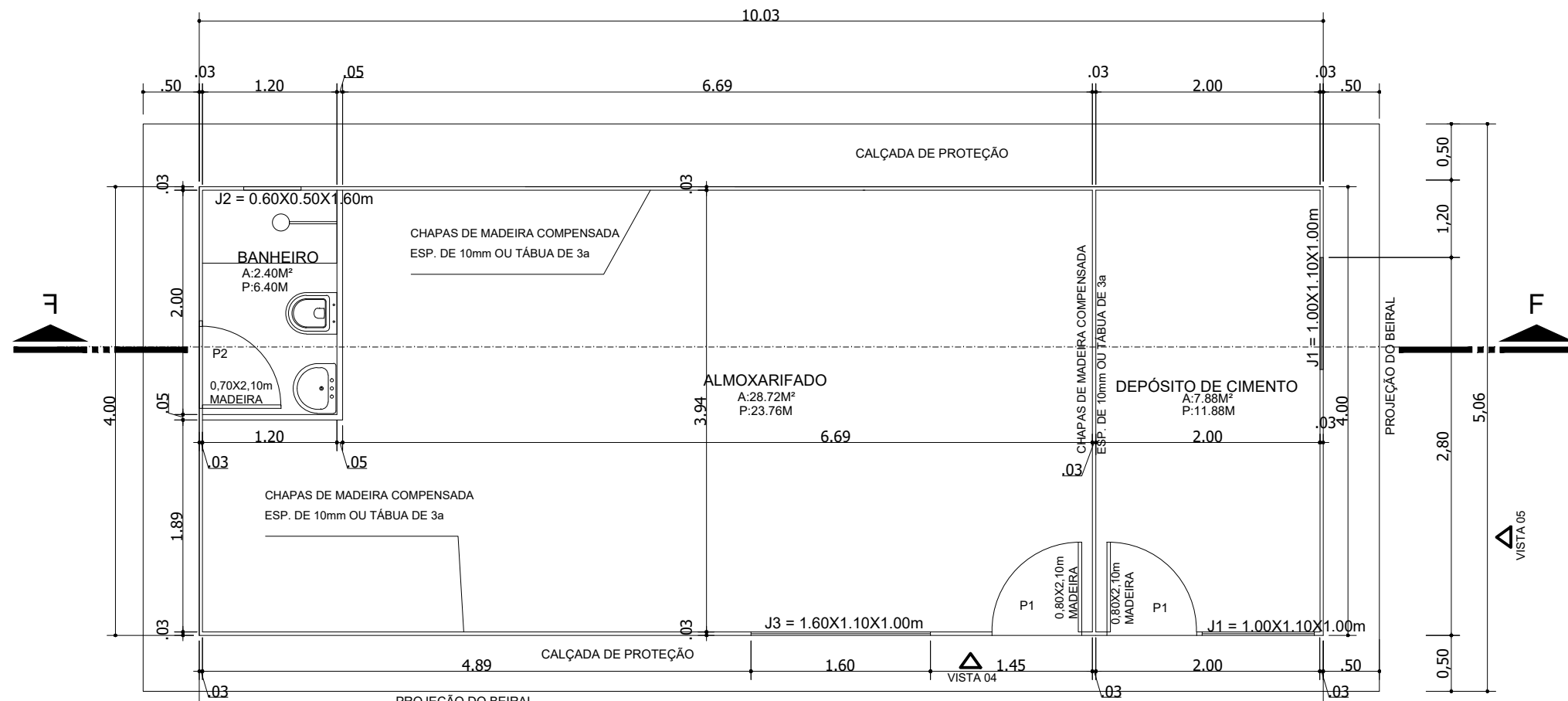

PLANTA BAIXA - ALMOXARIFADO
ESCALA: 1/50 ÁREA A CONSTRUIR: 40,12 M²

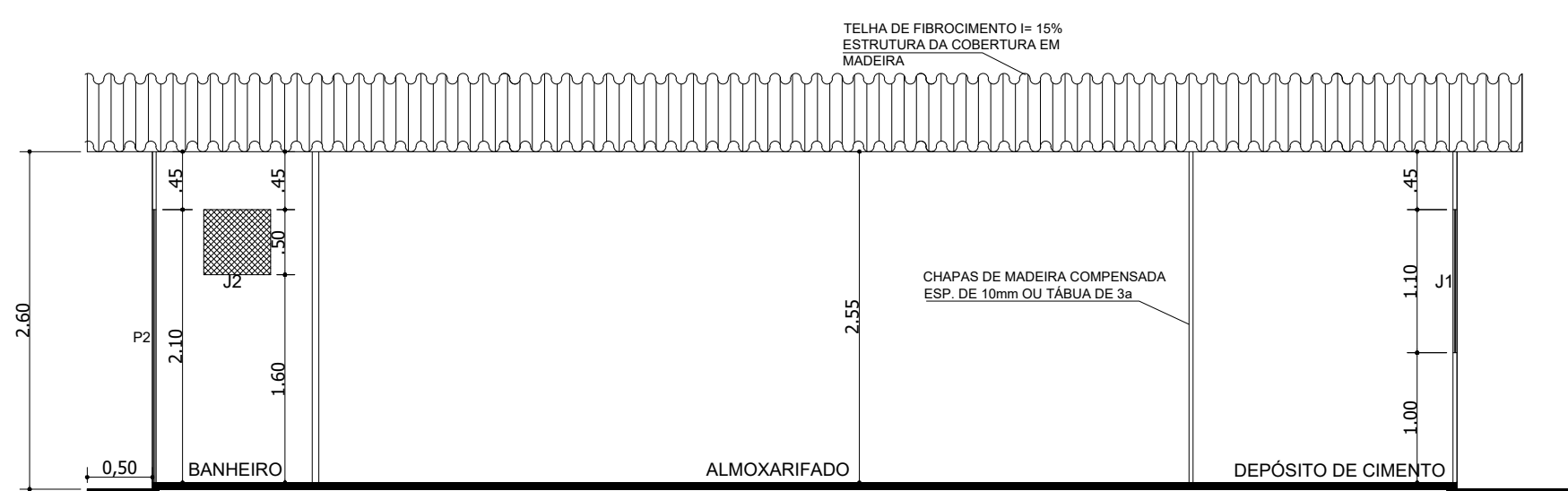

CORTE FF
ESCALA: 1/50

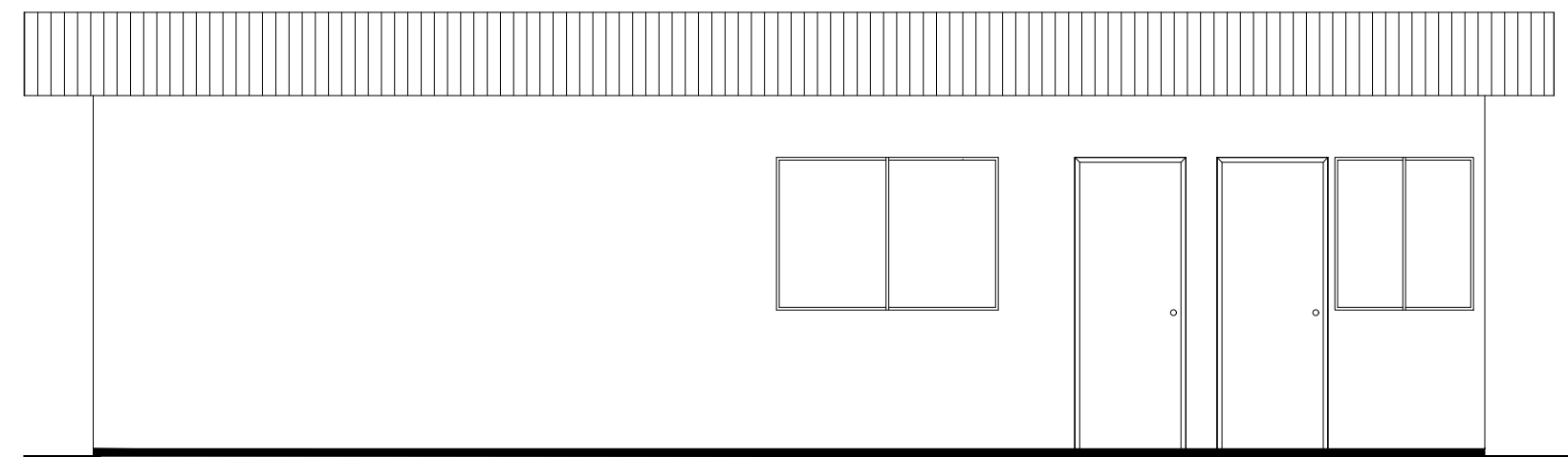

VISTA 04
ESCALA: 1/50

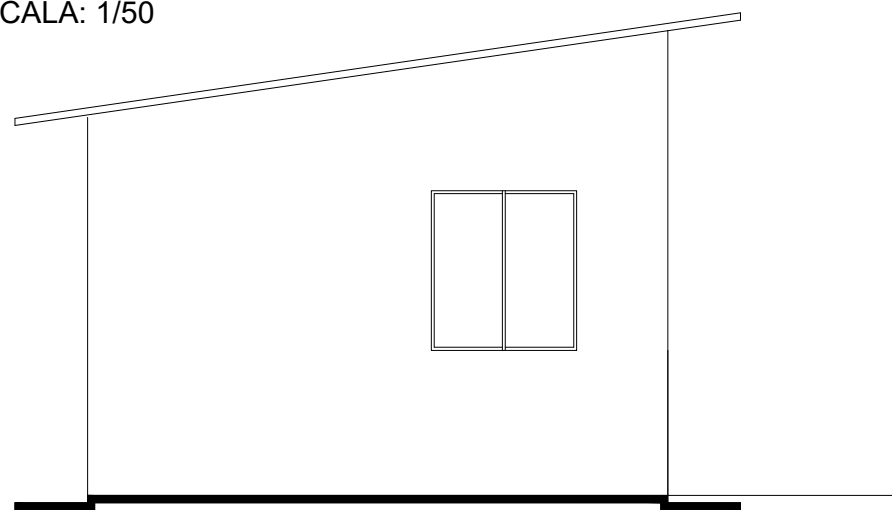

VISTA 05
ESCALA: 1/50

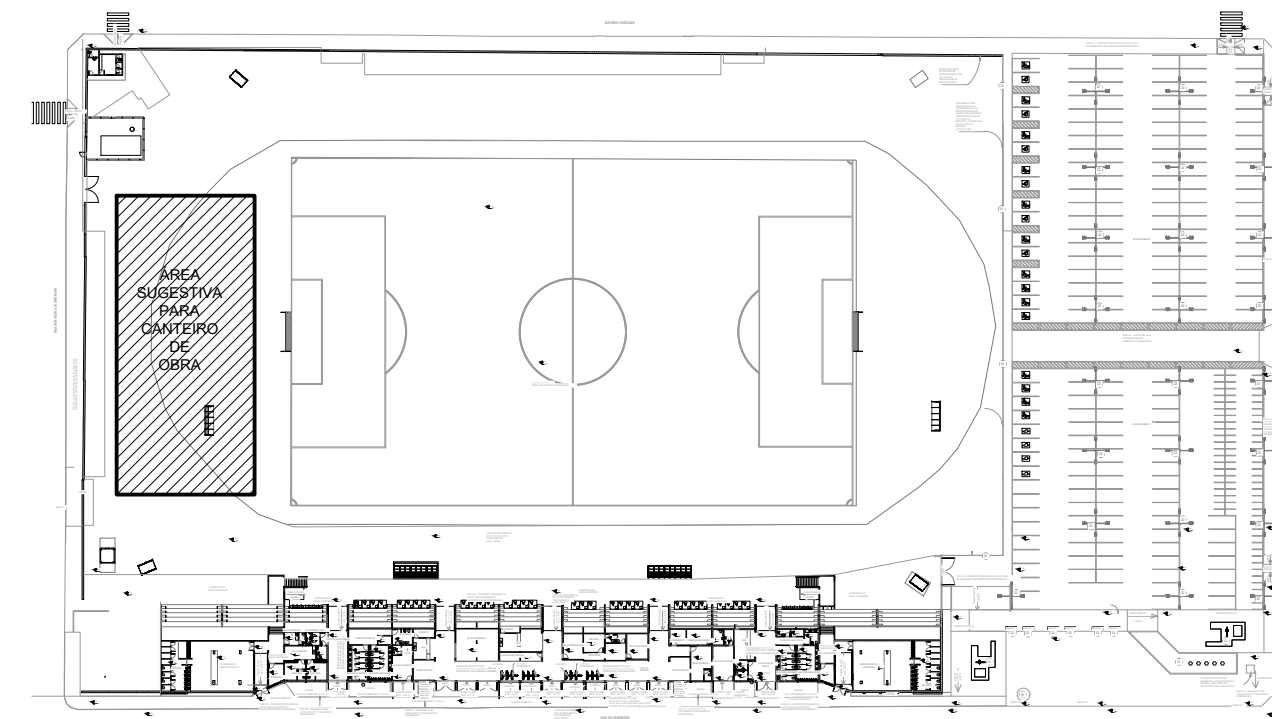

SUGESTÃO PARA CANTEIRO DE OBRA
ESCALA: SEM ESCALA

NOTA:

1. ANTEPROJETO DO CANTEIRO DE OBRA E SUGESTÃO DA LOCAÇÃO. O PROJETO É CONSIDERADO ANTEPROJETO DO CANTEIRO DE OBRA DA PRIMEIRA ETAPA DE REFORMA DO ARENA ALUIZIO FERREIRA PORTO VELHO RONDÔNIA.
2. O ANTEPROJETO EM ATENDIMENTO À SOLICITAÇÃO DE ADEQUAÇÃO DE ORÇAMENTO DEFINIDA PELOS GESTORES E EQUIPE DE ORÇAMENTO DA SEOSPRO, VISANDO A IMPLANTAÇÃO PARCIAL COMO PRIMEIRA ETAPA DO ANTEPROJETO DEFINIDO ANTERIORMENTE. (ID: 0032776636 PROCESSO SEI Nº 0069.001787/2024-18).
3. É OBRIGATÓRIO A APRESENTAÇÃO DO PROJETO EXECUTIVO ATRAVÉS DOS RESPONSÁVEIS PELA EXECUÇÃO DA OBRA.
4. O PROJETISTA NÃO SE RESPONSABILIZARÁ POR EVENTUAIS ALTERAÇÕES DESTE PROJETO DURANTE SUA EXECUÇÃO, SEM QUE SEJA CONSULTADO.
5. AS BONECAS DAS PORTAS QUANDO NÃO COTADAS SÃO DE 10 CM.
6. PARA POSICIONAMENTO E DIMENSIONAMENTO CORRETO DOS EQUIPAMENTOS E ELEMENTOS ELÉTRICOS, HIDROSSANITÁRIOS, ESPECIFICAÇÃO E DETALHES DE DRENAGEM, VER PROJETOS A SER ELABORADOS PELA EMPRESA CONTRATADA.
7. ESPECIFICAÇÕES COMPLETAS DE ACABAMENTOS, MATERIAIS, EQUIPAMENTOS E ESQUADRIAS, VER EM QUADROS EM PROJETOS, E PLANILHAS ORÇAMENTÁRIAS.
8. A EXECUÇÃO DA OBRA FICA CONDICIONADA À APROVAÇÃO DO PROJETO PELOS ÓRGÃOS COMPETENTES (PREFEITURA, BOMBEIROS, VIGILÂNCIA SANITÁRIA E OUTROS PARA FINS DE LICENCIAMENTO).



GOVERNO DO ESTADO DE RONDÔNIA
GOVERNADOR: MARCOS JOSÉ ROCHA DOS SANTOS

SECRETARIA DE ESTADO DE OBRAS E SERVIÇOS PÚBLICOS - SEOSP
SECRETÁRIO: ELIAS REZENDE DE OLIVEIRA
COORDENADOR DE PROJETOS: FRANCISCO MELEIRO NETO

TÍTULO DO PROJETO:

REFORMA E AMPLIAÇÃO PARA ARENA ALUIZIO FERREIRA
(SUGESTÃO DE CANTEIRO DE OBRA)

TÍTULO DO DESENHO:
PLANTA BAIXA, PLANTA DE COBERTURA, CORTE, VISTAS, QUADRO E LEGENDAS

ENDEREÇO:
Rua Rui Barbosa, setor 01, quadra 65, lote 640, Porto Velho - RO.

ZONEAMENTO:.	COEF. APROV.:.	TAXA DE OCUP.:.	ESCALA:	DATA:	PRANCHA:
ZPL 1	-	-	INDICADA	16/10/2024	02
USO DA EDIFICAÇÃO:					REVISÃO:

LOCAL DE REUNIÃO DE PÚBLICO (ARENAS EM GERAL)

PROPRIETÁRIO: SECRETARIA DE ESTADO DE OBRAS E SERVIÇOS PÚBLICOS - SEOSP			CPF/ CNPJ: 37621806000107
AUTORES DO PROJETO: CRISTINA BARREIROS ARQUITETO E URBANISTA DIOGO HENRIQUE NERY ARQUITETO E URBANISTA FRANCISCO NETO ARQUITETO E URBANISTA FRANCISCO SANCHES ARQUITETO E URBANISTA GILMAR COELHO ARQUITETO E URBANISTA IVAN GONÇALVES ARQUITETO E URBANISTA ART / RRT PRINCIPAL Nº: 14298748			NOME DO PROFISSIONAL: Equipe CPO/SEOSP- RO E-MAIL: cpo@seosp.ro.gov.br TELEFONE: 3212-8108 DESENHO: BIANCA MARIA FAUSTINO PEDROSA MIGUEL ANGEL DE MELO SALVATIERRA ASSINATURAS: CRISTINA BARREIROS ARQUITETO E URBANISTA CAU: A10737-9 DIOGO HENRIQUE NERY ARQUITETO E URBANISTA CAU: A184757-0 FRANCISCO NETO ARQUITETO E URBANISTA CAU: A39535-8 FRANCISCO SANCHES ARQUITETO E URBANISTA CAU: A168814-5 GILMAR COELHO ARQUITETO E URBANISTA CAU: A73135-8 IVAN GONÇALVES ARQUITETO E URBANISTA CAU: A183954-3

DECLARO QUE A APROVAÇÃO DO PROJETO NÃO IMPLICA NO RECONHECIMENTO PELA PREFEITURA DO DIREITO DE PROPRIEDADE DO TERRENO.

ESPAÇO RESERVADO PARA APROVAÇÃO:

ESPAÇO RESERVADO PARA APROVAÇÃO:

SEOSP